



## **Allegato A)**

### **AREE PUBBLICHE IN CUI SONO PRESENTI ESEMPLARI ARBOREI DELLA SPECIE “OLEA EUROPAEA”**

- Tabella riepilogativa delle aree pubbliche
- Stralcio SIT delle aree pubbliche

Il Dirigente IV Area  
Dott. Andrea Sisino

Tabella riepilogativa delle aree

N. AREA	SITO	FOGLIO	PARTICELLE
1	Via del Campetto	7	905, 908, 988
2	Via traversa Gaspari	14	875
3	Case popolari	14	799, 944
4	Via Cupa	15	1287
5	Via Cerulli + Via Sechini	15	1839, 908, 1665
6	Via Filomena delli Castelli	21	1366, 1376
7	Viale dello Splendore	6	345, 355
8	Via Montello angolo Via Parini	3	94, 1363, 801, 803, 808, 1367, 802, 804
9	Traversa Parini	3	1307
10	Via Trieste (linea ferroviaria)	16	1333, 1364
11	Via Riva del Sole	32	1009





AREA 5 – Cerulli Sechini (foglio 15, p.lle 1839, 908, 1665)



AREA 6 – Delli Castelli (foglio 21, p.lle 1366, 1376)

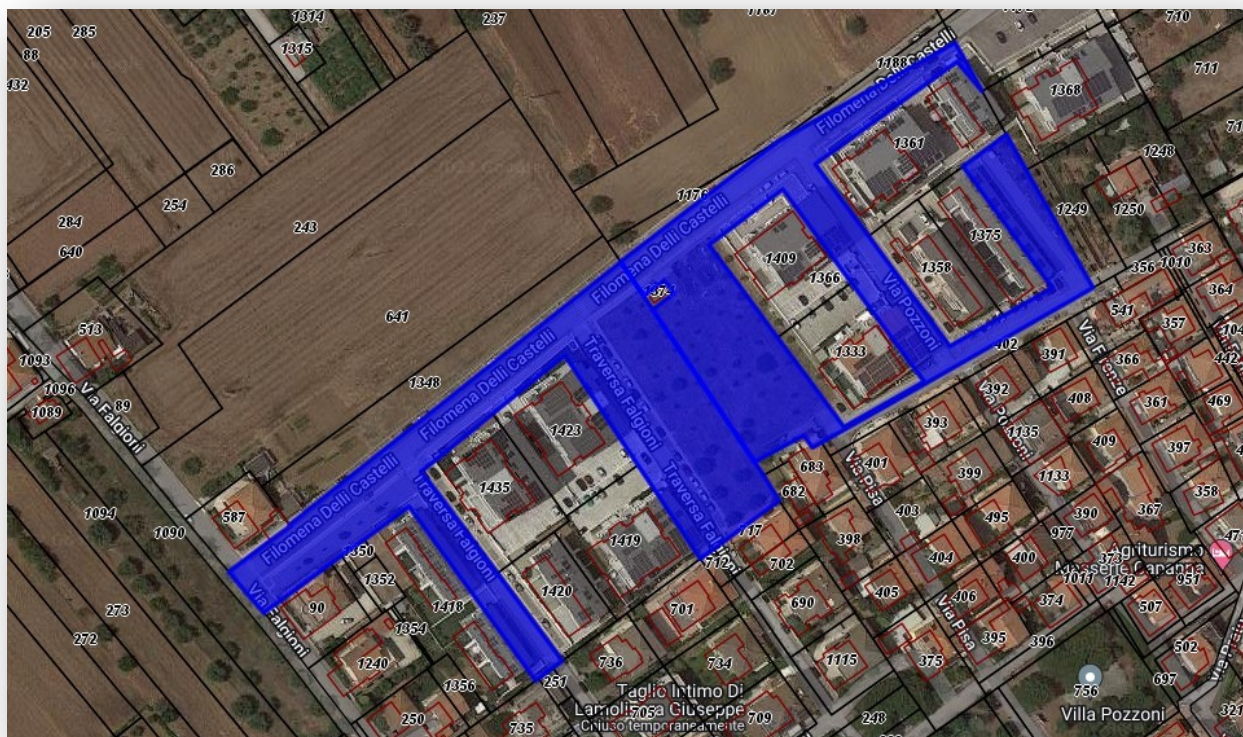





AREA 10 – Trieste (foglio 16, p.lle 1333, 1364)



AREA 11 – Riva del Sole (foglio 31, p.lla 1009)

