



COMUNE DI GIULIANOVA
(PROVINCIA DI TERAMO)

PROGETTO DI AMPLIAMENTO DELLA MEDIA STRUTTURA DI VENDITA DI VIA GALILEI 371, MEDIANTE DEMOLIZIONE E RICOSTRUZIONE DEL FABBRICATO ESISTENTE.

Fase: Procedura D.P.R. 160/2010 (S.U.A.P.) - Proposta rimodulata a seguito dell'approvazione della Variante Generale al Prg

PROPRIETA'

AMBASSADOR SRL
Largo dei ginepri, snr
63100 Ascoli Piceno

GESTORE DELLA MEDIA STRUTTURA DI VENDITA

GRUPPO MAGAZZINI GABRIELLI S.P.A.
C.da Monticelli
63100 Ascoli Piceno



TAVOLA

7.0

**PROGETTO COMPLESSIVO:
PROSPETTI E SEZIONI DEL
FABBRICATO COMMERCIALE**

Numero Variante Titolo
Scala 1:200 Scala di stampa CAD: 10 mm = 2 unità di disegno

PROGETTAZIONE GENERALE ED OPERE EDILI

ING. LUIGINO NEPA

64022 GIULIANOVA L. (TE) - VIA NIEVO, 328 - Tel. +39086207185
E-mail: luigino.nepa@tin.it - P.E.C.: luigino.nepa@tin.it

ING. PAOLO NEPA

64022 GIULIANOVA L. (TE) - VIA NIEVO, 328 - Tel. +39086207185
E-mail: paolo.nepa@tin.it - P.E.C.: paolo.nepa@tin.it

DATA: 14 MARZO 2013

A norma dell'art. 99 della legge n. 37/2011 e dell'art. 2375 del Codice Civile è vietata la riproduzione di questo progetto e di parti di esso con qualsiasi mezzo elettronico, meccanico, per mezzo di fotocopia, ristampa, registrazione o altri sistemi idonei ad ottenere un'opera comparabile da quella che esprime il progetto a scopo di lucro senza il nostro consenso. Ogni violazione sarà perseguita d'ufficio a norma di legge.

VERIFICA DELL'ALTEZZA MASSIMA

	Descrizione	Valore	Note e disposizioni di carattere generale sulle altezze
	(1)	(2)	(3)
Prescrizioni Prg sulle distanze per la Zona D2	Altezza delle costruzioni	12,00	fatta eccezione delle ciminiere, torri d'acqua, antenne, apparecchiature speciali ed impianti tecnologici strettamente connessi alla funzionalità dell'insediamento
Prescrizioni Prg sulle distanze per la sottozona E2.3	Altezza massima	14,00	
Prescrizioni del P.U.C. e delle Leggi Regionali	Altezza dei manufatti	secondo la realtà dei luoghi e dei manufatti presenti nel contesto	lett. c), comma 38, art. 1 della Legge Regionale n. 11/2008 e s.m.i.
Altezza del progetto	Altezza max della costruzione	9,64	Misurata secondo le disposizioni di cui al comma 6 dell'art. 1.3.3 delle NTA vigenti del Prg.

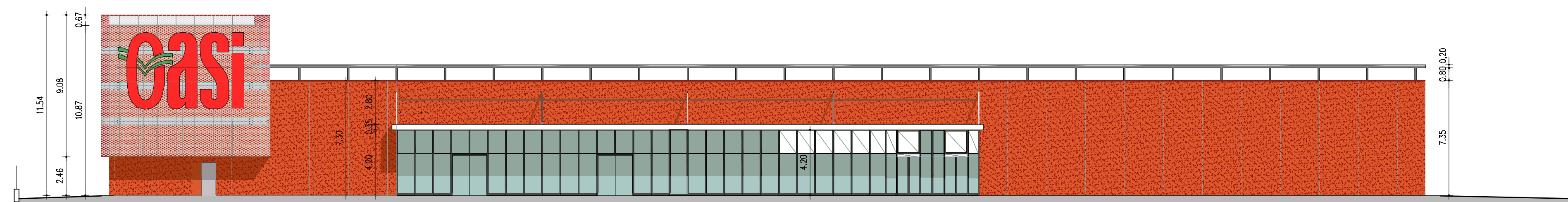

PROSPETTO EST

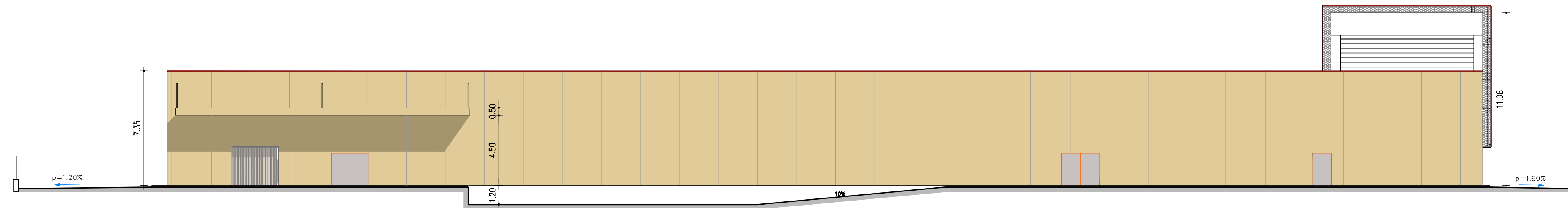

PROSPETTO OVEST

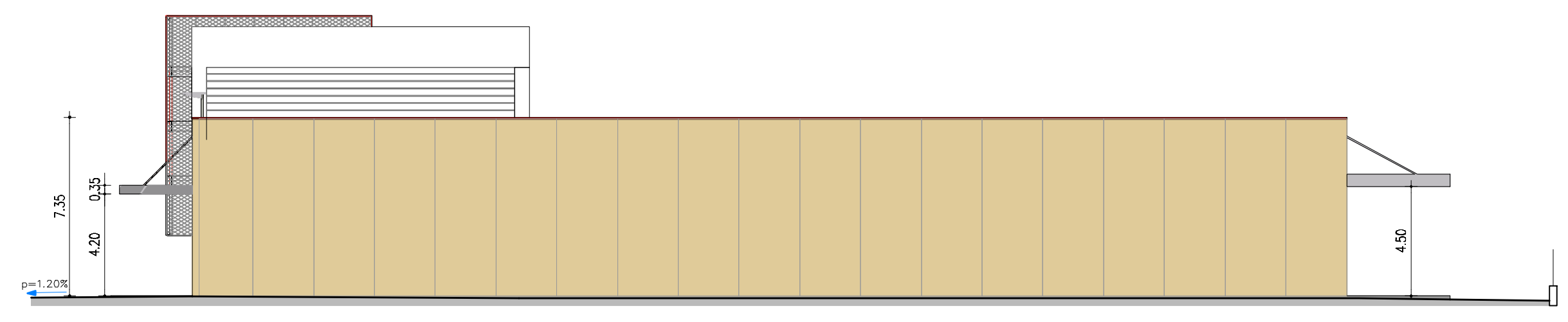

PROSPETTO NORD

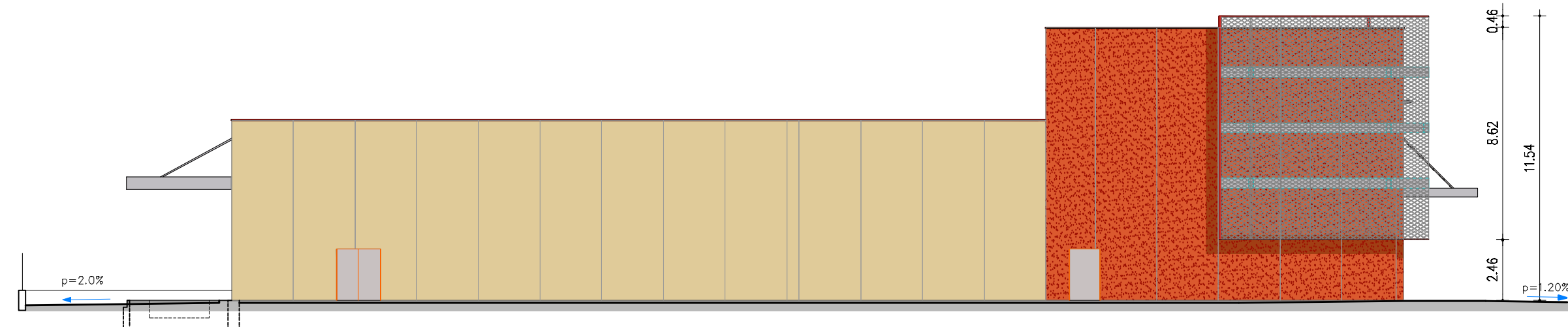

PROSPETTO SUD

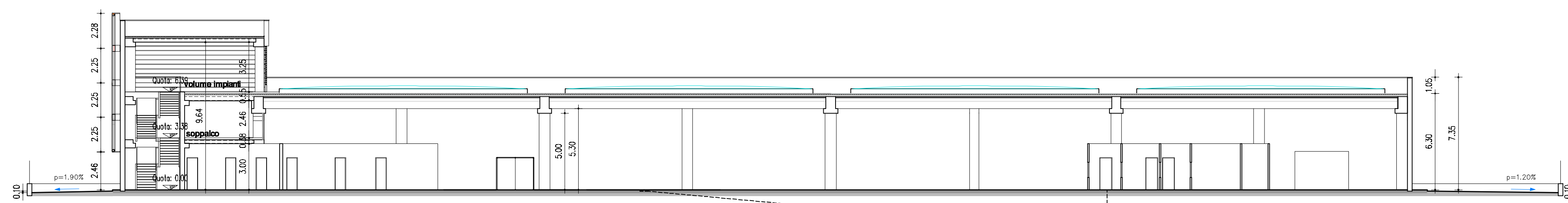

SEZIONE A-A'

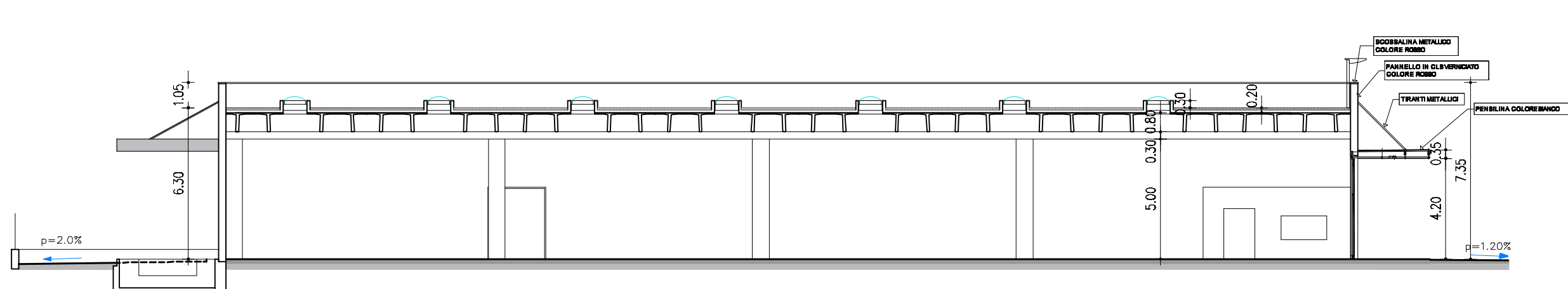

SEZIONE B-B'

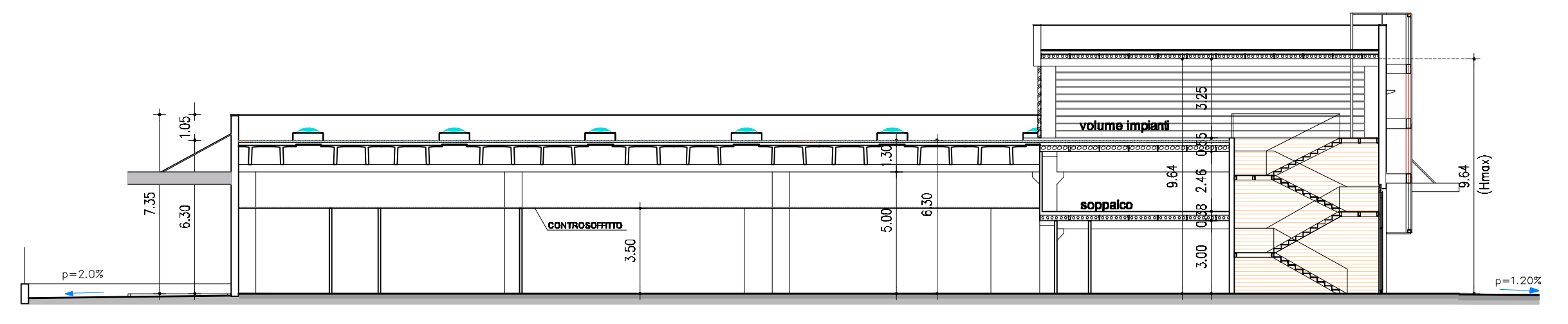

SEZIONE C-C'